



# AMBOISE Touraine (37)

## Châteaux de La Loire

**PARTICIPANTS**  
8  
VACANCIERS

**ÉQUIPE D'ANIMATION**  
Icon of two people

---

**VOYAGE**  
Depuis Tours jusqu'au gîte

---

**VÉHICULES**  
2 voitures

**COMMERCES**  
à 10 km

---

**Catégories de personnes accueillies**  
A1-B2  
(voir grille CNLTA page 47)

**Dynamique du séjour**  
Tranquille Moyenne Bonne Très bonne

- + Nouveau séjour
- + Châteaux de la Loire
- + Dynamisme

### Activités proposées

**Amboise, joyaux de la vallée de La Loire**, ville de résidence de François 1<sup>er</sup> et Léonard de Vinci, vous accueille pour une expérience touristique inoubliable.

Visitez le Château d'Amboise, le Clos Lucé avec les inventions de Léonard de Vinci

En vous promenant dans les rues pavées d'Amboise, vous découvrirez les maisons à colombages et les boutiques artisanales. Flânez au gré des étals du marché coloré et animé d'Amboise.

**Séjour à destination de personnes sans difficultés motrices**

*Et bien sûr... Vie estivale et fêtes locales, pétanque, marchés, jeux, soirées dansantes, fêtes, grillades, restaurant.*

*C'est notre gîte* →



### HÉBERGEMENT

Gîte de 290 m<sup>2</sup> situé à 15 min d'Amboise à Souvigny de Touraine  
Au rez-de-chaussée :

- Cuisine ouverte sur 1 salle à manger et un coin salon,
- 2 chambres de 1 à 2 personnes avec salle d'eau
- Une salle de jeux accessibles aux personnes à mobilité réduite, avec babyfoot, TV, console de jeux, bibliothèque
- 1 salle d'eau adaptée
- 3 wc

À l'étage :

- 3 chambres de 2 à 3 personnes avec salle d'eau
- 3 wc

Terrasse en bois fleurie avec salon de jardin

<b>JUILLET</b>	<b>1 200€</b>	la semaine renouvelable entre le 14 juillet et le 27 juillet 2024
<b>AOÛT</b>	<b>1 200€</b>	1 semaine du 28 juillet au 3 août 2024
	<b>2 400€</b>	2 semaines du 4 août au 17 août 2024
	<b>3 600€</b>	3 semaines 28 juillet au 17 août 2024

**Formule:** participation de chacun à la vie du séjour – Tarif hors voyage.



Tél. 02 47 37 14 41

SÉJOURS À THÈMES





# ARTS DU SPECTACLE À RILLÉ Indre et Loire (37)

**PARTICIPANTS**  
8  
VACANCIERS

**ÉQUIPE D'ANIMATION**

---

**VOYAGE**  
Depuis Tours jusqu'au gîte

---

**VÉHICULES**  
 2 voitures

**COMMERCES**  
 à 6 km

---

**Catégories de personnes accueillies**  
A1-B2  
(voir grille CNLTA page 47)

**Dynamique du séjour**  
  
Tranquille Moyenne Bonne Très bonne

- + Activités artistiques sous un chapiteau
- + Nouveau gîte
- + Séjour Dynamique

### Activités proposées

Au cœur d'une réserve naturelle ornithologique, dans un cadre exceptionnel, ce lieu est idéal pour se ressourcer et trouver l'inspiration.

**Création d'un spectacle** alliant théâtre, improvisation, mime... selon l'inspiration et les envies de chacun.

**Durant plusieurs jours, résidence d'un groupe de musique avec ateliers musicaux et... CONCERT!**

*Et bien sûr... Vie estivale et fêtes locales, pétanque, marchés, jeux, soirées dansantes, fêtes, grillades, restaurant.*

6

*C'est notre gîte*

### HÉBERGEMENT

Gîte récemment rénové :

Au rez-de-chaussée

- Salon avec cheminée, salle à manger et salle de jeux
- Grande cuisine et cellier
- Wc indépendant
- 1 salle d'eau
- 1 chambre de 1 à 2 personnes

Au premier étage

- 5 chambres de 1 à 2 personnes
- 2 salles d'eau et 1 wc

1 salle de sport indépendante, grand jardin arboré avec terrasse et piscine.



Tél. 02 47 37 14 41

**AOÛT** 2750€ 2 semaines du 28 juillet au 10 août 2024

**Formule:** participation de chacun à la vie du séjour - Tarif hors voyage.



# BAIE DU MONT SAINT MICHEL Manche (50)

## Équitation

### PARTICIPANTS

8

VACANCIERS

### ÉQUIPE D'ANIMATION



### VOYAGE

Depuis  
Tours



jusqu'au  
gîte

### VÉHICULES



2 voitures

### COMMERCES



à 5 km

### Catégories de personnes accueillies

A1-B1

(voir grille CNLTA page 47)

### Dynamique du séjour

Tranquille Moyenne Bonne Très bonne

- + Nouveau séjour
- + Activités équestres
- + Le Mont-Saint-Michel

### Activités proposées

Venez profitez du grand air Normand dans la Baie du Mont Saint Michel.

Visitez la Maison de la Baie qui retrace la naissance de ce lieu naturel unique au monde, les marais du Couesnon.

**Les activités équestres** sont encadrées par des professionnels du centre équestre du Grand Fougeray, monte par groupe de niveau, manège et sorties sur les chemins. Soins aux chevaux, balades à pied.

**3 séances par semaine.**

**Ce séjour s'adresse à des personnes sachant monter à cheval.**

*Et bien sûr... Plages, bronzette, farniente, baignades, shopping, vie estivale et fêtes locales, pétanque, marchés, jeux, soirées dansantes, fêtes, grillades, dégustation de fruits de mer, restaurant.*

SÉJOURS  
À THÈMES



↙ c'est notre gîte

### HÉBERGEMENT

Longère Normande avec 2 gîtes mitoyens

- Cuisine ouverte
- Salle à manger avec coin salon
- 1 chambre PMR avec salle d'eau adaptée
- 1 wc adapté

Au premier étage :

- 5 chambres de 1 à 2 personnes
  - 2 salles d'eau avec wc
- Grande cour fleurie avec terrain de pétanque, salon de jardin



Tél. 02 47 37 14 41

**AOÛT** 1 260€ 1 semaine du 11 août au 17 août 2024  
 2 520€ 2 semaines 28 juillet au 10 août 2024  
 3 780€ 3 semaines du 28 juillet au 17 août 2024

**Formule :** participation de chacun à la vie du séjour - Tarif hors convoyage.



# BEAUMONT-LOUESTAULT

Touraine (37)  
**Tourisme et Pêche**

**PARTICIPANTS** **ÉQUIPE D'ANIMATION**

**7**



VACANCIERS

**VOYAGE**

Depuis  
Tours



jusqu'au  
gîte

**VÉHICULES**



1 minibus

**COMMERCES**



à 5 km

**Catégories de personnes accueillies**

**A1-B2**

(voir grille CNLTA page 47)

**Dynamique du séjour**



- + Nouveau séjour
- + Activités pêche
- + Tourisme

## Activités proposées

Amateurs de pêche venez profiter du cadre de détente qu'offre ce nouveau gîte confortable. Sur place étang de pêche.

**Visite de la région de la Vallée des Rois :** Animations du centre-ville de Tours et de sa guinguette, Châteaux de la Loire...

**Et bien sûr...** Vie estivale et fêtes locales, pétanque, marchés, jeux, soirées dansantes, fêtes, grillades, restaurant.

8



## HÉBERGEMENT

Gîte « Le café de l'Enclôître »  
 Au rez-de-chaussée  
 - Une cuisine équipée ouverte sur la salle à manger  
 - un séjour spacieux avec cheminée, mezzanine avec coin télé.  
 - 1 wc  
 À l'étage  
 - 6 chambres de 1 à 3 personnes  
 - 3 salles d'eau avec wc  
 Jardin avec étang privé et chemin de randonnées.



Escaliers  
Incontournables

- AOÛT** 1200€ 1 semaine du 11 août au 17 août 2024
- 2400€ 2 semaines 28 juillet au 10 août 2024
- 3600€ 3 semaines du 28 juillet au 17 août 2024

**Formule :** participation de chacun à la vie du séjour – Tarif hors convoyage.



Tél. 02 47 37 14 41



# BERRIC Morbihan (56)

## Golfe du Morbihan

### PARTICIPANTS

6

VACANCIERS

### ÉQUIPE D'ANIMATION



### VOYAGE

Depuis  
Tours



jusqu'au  
gîte

### VÉHICULES



1 voiture et 1 minibus

### COMMERCES



à 1 km

### Catégories de personnes accueillies

B2

(voir grille CNLTA page 47)

### Dynamique du séjour



- + Accompagnement à la vie quotidienne renforcé
- + Sortie à la mer
- + Gîte adapté et très confortable

### Activités proposées

**Séjour qui s'adresse à des personnes nécessitant un aménagement du rythme**, une plus grande sollicitation au quotidien sans pour autant avoir une aide effective à la toilette.

La ferme équestre **Equit'anime** propose une fois par semaine une prestation autour des poneys.

**Au cœur du Golfe du Morbihan** venez-vous ressourcer entre mer et campagne sur la ferme de Rose-Line. Profitez du confort de ce gîte labélisé « Tourisme et Handicap ». Petits animaux de la ferme sur place.

**Découverte de la Bretagne:** Cité médiévale de Rochefort en Terre, plage et emplettes à Damgan, centre historique de Vannes.

**Et bien sûr...** Plages, bronzette, farniente, baignades, shopping, vie estivale et fêtes locales, pétanque, marchés, jeux, soirées dansantes, fêtes, grillades, dégustation de fruits de mer, restaurant.

SÉJOURS  
À THÈMES



← c'est notre gîte



### HÉBERGEMENT

Ensemble de deux gîtes de France de très grand confort :

- Séjours, cuisines ouvertes et salons, TV, lave-linge
- Au rez-de-chaussée 2 chambres adaptées de 2 à 3 personnes
- A l'étage 5 chambres de 1 à 2 personnes
- 2 salles d'eau adaptées au rez-de-chaussée attenantes aux chambres et 2 salles d'eau à l'étage
- Grand jardin avec salon de jardin



Tél. 02 47 37 14 41

**JUILLET** 1 700 € la semaine renouvelable du 7 juillet au 20 juillet 2024

**Formule:** participation de chacun à la vie du séjour – Tarif hors convoyage.



# CHEILLÉ

Indre et Loire (37)

## Équitation

- + Nouveau séjour
- + Activités équestres adaptées
- + Art du cirque équestre

### Activités proposées

Profitez de la douceur tourangelle et d'une situation géographique idéale pour découvrir la Vallée de la Loire. PratiqueZ de façon ludique et adaptée l'équitation.

**Les activités équestres** sont encadrées par une professionnelle de l'Ecole Française d'Equitation, monte par groupe de 3 manèges, jeux de cirque équestres, « voltige » adaptée. 3 séances par semaine.

Au gré de vous envies visite possible des Châteaux de la Loire tels que le Château d'Azay le Rideau, la Forteresse médiévale de Chinon ou le Château de la Belle au Bois Dormant de Rigny Ussé.

*Et bien sûr... Vie estivale et fêtes locales, pétanque, marchés, jeux, soirées dansantes, fêtes, grillades, restaurant.*

#### PARTICIPANTS

7

VACANCIERS

#### ÉQUIPE D'ANIMATION



#### VOYAGE

Depuis  
Tours



jusqu'au  
gîte

#### VÉHICULES



1 minibus

#### COMMERCES



à 6 km

#### Catégories de personnes accueillies

A1-B2

(voir grille CNLTA page 47)

#### Dynamique du séjour

Tranquille Moyenne Bonne Très bonne

### HÉBERGEMENT

Gîte de France 3 épis :

Au rez de chaussé :

- Cuisine ouverte sur salle à manger
- Salon avec Véranda
- 2 chambres de 1 à 2 personnes
- 1 salle de bain balnéo
- 2 wc indépendants

A l'étage :

- 4 chambres de 1 à 3 personnes
- 3 salles d'eau
- 1 wc indépendant
- 1 salle de billard

Grand jardin arboré avec terrasse et barbecue

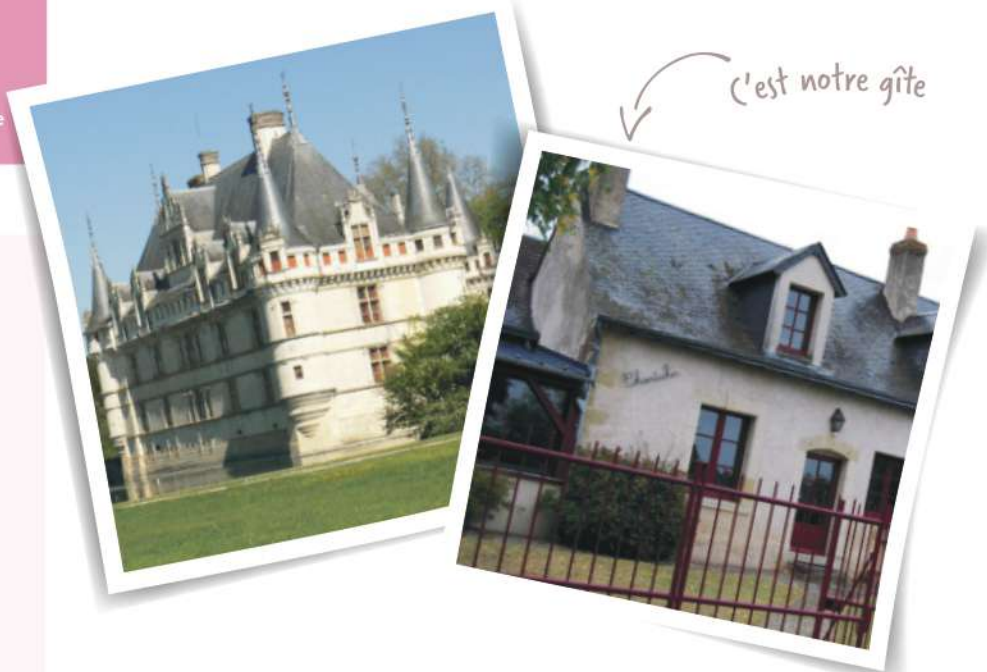

Tél. 02 47 37 14 41

**JUILLET** 1 230€ la semaine entre le 14 et le 27 juillet 2024

**Formule:** participation de chacun à la vie du séjour - Tarif hors voyage.



# LE PUY DU FOU

Vendée (85)  
Vendée

## PARTICIPANTS

8

VACANCIERS

## ÉQUIPE D'ANIMATION



## VOYAGE

Depuis  
Tours



jusqu'au  
gîte

## VÉHICULES



2 voitures

## COMMERCES



à 1,5 km

## Catégories de personnes accueillies

A1-B1

(voir grille CNLTA page 47)

## Dynamique du séjour

Tranquille Moyenne Bonne Très bonne

## HÉBERGEMENT

Ancienne chapelle rénovée en loft sur 3 étages  
Au rez de chaussé

- 1 pièce de détente avec sauna 2 personnes et douche balnéo
- 1 pièce de loisirs de 45m2 avec vidéo projecteur laser, scène de théâtre et jeu de fléchettes
- 1 chambre de 1 à 2 personnes
- 1 wc indépendant
- Au 1<sup>er</sup> étage
- 1 cuisine ouverte sur grand salon et terrasse suspendue
- 1 chambre de 1 à 3 personnes
- 1 salle d'eau
- 1 wc indépendant
- Au 2<sup>e</sup> étage
- 4 chambres de 1 à 2 personnes
- 1 hamac géant
- 1 salle de bain
- 1 wc indépendant
- Grand jardin arboré clos avec salon de jardin et barbecue



Escaliers  
incontournables

- + Nouveau séjour
- + Le Puy du fou
- + Gîte insolite dans une chapelle

## Activités proposées

Bienvenue au cœur de la Vendée pour un nouveau séjour dynamique. Vivez la magie du plus beau parc d'attractions du monde « **Le Puy du Fou** » avec ses spectacles grandioses et captivants, 1 fois par période de séjour.

Partez à la découverte des **Machines de L'Île à Nantes**, un voyage onirique inspiré des romans de Jules Verne.

Sans oublier la visite des remparts de Montaigu, la dégustation des brioches vendéennes...

*Et bien sûr... Vie estivale et fêtes locales, pétanque, marchés, jeux, soirées dansantes, fêtes, grillades, restaurant.*

SÉJOURS  
À THÈMES



C'est notre gîte

AOÛT

- 1 350 € 1 semaine du 28 au 3 août 2024
- 2 700 € 2 semaines du 4 juillet au 17 août 2024
- 4 050 € 3 semaines du 28 juillet au 17 août 2024



Tél. 02 47 37 14 41

Formule : participation de chacun à la vie du séjour - Tarif hors convoyage.



# LA FERME DE BRESPAN

Morbihan (56)

## En compagnie des poneys

### PARTICIPANTS

8

VACANCIERS

### ÉQUIPE D'ANIMATION



### VOYAGE

Depuis  
Tours



jusqu'au  
gîte

### VÉHICULES



2 voitures

### COMMERCES



à 3 km

### Catégories de personnes accueillies

A1-B2

(voir grille CNLTA page 47)

### Dynamique du séjour

Tranquille Moyenne Bonne Très bonne

- + Piscine couverte adaptée
- + Accueil chaleureux des propriétaires
- + Rencontre avec des poneys

### Activités proposées

Entre mer et campagne au cœur du Golfe du Morbihan, ressourcez-vous à la Ferme de Brespan et profitez du confort de ce gîte labélisé « Tourisme et Handicap ».

**La ferme équestre Equit'anime** propose une fois par semaine une prestation autour des poneys.

Découverte de la Bretagne: cité médiévale de Rochefort en Terre, zoo de Branféré, plage à 40 km, visite du littoral et ses villes portuaires.

**Et bien sûr...** Vie estivale et fêtes locales, pétanque, marchés, jeux, soirées dansantes, fêtes, grillades, restaurant.

12

### HÉBERGEMENT

Corps de ferme rénové gîte de France 3 épis :

- Grand espace de vie ouvert avec séjour avec TV, salle à manger, cuisine ouverte
- Au rez-de-chaussée : 1 chambre adaptée de 2 personnes
- A l'étage 4 chambres de 2 à 3 personnes dont 2 avec salle d'eau
- 1 salle d'eau adaptée au rez-de-chaussée et 2 salles d'eau à l'étage avec wc, 2 wc indépendants
- Jardin paysager avec terrasse ombragée, barbecue, parc avec chevaux, piscine couverte



C'est notre gîte

- JUILLET 1250€** 1 semaine du 7 juillet au 13 juillet 2024
- 2500€** 2 semaines fixes du 14 juillet au 27 juillet 2024
- 3750€** 3 semaines du 7 juillet au 27 juillet 2024

**Formule :** participation de chacun à la vie du séjour – Tarif hors convoyage.



Tél. 02 47 37 14 41





# LE MOULIN DE LA DIVE

Vienne (86)

Détente

## PARTICIPANTS

5

VACANCIERS

## ÉQUIPE D'ANIMATION



## VOYAGE

Depuis  
Tours



jusqu'au  
gîte

## VÉHICULES



1 minibus

## COMMERCES



à 10 km

## Catégories de personnes accueillies

B2

(voir grille CNLTA page 47)

## Dynamique du séjour

Tranquille Moyenne Bonne Très bonne

- + Accompagnement renforcé pour les actes de la vie quotidienne
- + Chambres de plain-pied
- + Massages adaptés

## Activités proposées

Séjour qui s'adresse à des personnes nécessitant un aménagement du rythme, une plus grande sollicitation au quotidien sans pour autant avoir une aide effective à la toilette.

1 fois par semaine profitez d'un pur moment de détente avec un massage Amma Assis effectué par une massothérapeute.

« Poitiers l'Été » rayonne aux quatre coins de la ville : polychromies de Notre-Dame, concerts...

La vallée des singes à Romagne, base de loisirs de Payré. Mise en place d'activités en fonction du rythme de chacun.

**Et bien sûr...** Vie estivale et fêtes locales, pétanque, marchés, jeux, soirées dansantes, fêtes, grillades, restaurant.

SÉJOURS  
À THÈMES



13

## HÉBERGEMENT

Gîte labélisé Tourisme et handicap sur le site d'un moulin du 12<sup>e</sup> siècle :

- Vaste pièce de vie avec séjour, salon et cuisine, lave-linge
- 2 chambres de 1 à 2 personnes au rez-de-chaussée dont une adaptée avec salle d'eau et wc
- 3 chambres de 1 à 2 personnes
- 2 salles d'eau dont 1 avec wc, 1 wc séparé
- Grande terrasse et parc arboré clos à l'arrière



C'est notre gîte



Tél. 02 47 37 14 41

**JUILLET 3000€** 2 semaines fixes du 14 juillet au 27 juillet 2024

Formule: participation de chacun à la vie du séjour - Tarif hors convoyage.



# LES FRANCOFOLIES

Charente-Maritime (17)

## Festival de La Rochelle

### PARTICIPANTS

4

VACANCIERS

### ÉQUIPE D'ANIMATION



### VOYAGE

Depuis  
Tours



jusqu'au  
gîte

### COMMERCES



sur place

### Catégories de personnes accueillies

A1

(voir grille CNLTA page 47)

### Dynamique du séjour

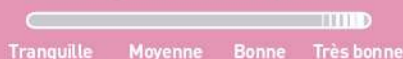

- + Francofolies !
- + Loft à La Rochelle
- + A 2 mn du Vieux Port

### Activités proposées

Plongez au cœur du mythique Festival des Francofolies du 9 au 15 juillet 2024 pour la 40<sup>e</sup> édition. Profitez du meilleur de la scène française au cœur de la Rochelle, pass **pour 3 soirées de concerts inoubliables!**

Entre les concerts et le « off » du festival, promenades dans La Rochelle, le vieux port, les arcades la plage...

**Programme sur-mesure nous consulter.**

**Ce séjour convient à des personnes de grande autonomie, résistantes à la fatigue.**

*Et bien sûr... Plages, bronzette, farniente, baignades, shopping, vie estivale et fêtes locales, pétanque, marchés, jeux, soirées dansantes, fêtes, grillades, dégustation de fruits de mer, restaurant.*

*C'est notre gîte*



### HÉBERGEMENT

Loft en plein centre-ville

- Cuisine ouverte, salon avec TV, salle de séjour
- 4 chambres de 1 à 2 personnes
- 1 salle d'eau
- 1 wc indépendant
- Terrasse avec salon de jardin



Tél. 02 47 37 14 41

**JUILLET 1 500 €** la semaine du 9 juillet au 15 juillet 2024

**Formule:** participation de chacun à la vie du séjour - Tarif hors voyage.



# LERNÉ Indre & Loire (37)

Arts créatifs

## Artistes, à vos pinceaux !

### PARTICIPANTS

8

VACANCIERS

### ÉQUIPE D'ANIMATION



### VOYAGE

Depuis  
Tours



jusqu'au  
gîte

### VÉHICULES



2 voitures

### COMMERCES



à 6 km

### Catégories de personnes accueillies

A1-B2

(voir grille CNLTA page 47)

### Dynamique du séjour

Tranquille Moyenne Bonne Très bonne

- + Arts créatifs
- + Tourisme et gastronomie au pays de Rabelais
- + Gîte confortable

### Activités proposées

Activités ludiques et créatives autour des arts plastiques : accompagnés d'un intervenant qualifié, vous apprendrez à peindre, manier les couleurs et réaliser des créations personnalisées.

Venez découvrir le patrimoine culturel et historique du Val de Loire et de la Vienne dans un cadre reposant : troglodytes, champignonnières, Candes St Martin, Forteresse de Chinon, Montsoreau, l'Abbaye de Fontevraud.

*Et bien sûr... Vie estivale et fêtes locales, pétanque, marchés, jeux, soirées dansantes, fêtes, grillades, restaurant.*

*C'est notre gîte*



SÉJOURS  
À THÈMES



### HÉBERGEMENT

- Grande maison en pierre de tuffeau
- Cuisine ouverte sur salon et salle à manger
- Au rdc 1 chambre de 2 lits, à l'étage 4 chambres de 1 à 2 lits
- 1 salle de bain adaptée au rdc, 2 salles d'eau à l'étage et 3 wc
- Grand jardin avec terrasse et barbecue



**JUILLET** 1 200 € la semaine renouvelable entre le 14 juillet et le 27 juillet 2024

**AOÛT** 1 200 € 1 semaine du 11 août au 17 août 2024

2 400 € 2 semaines du 28 juillet au 10 août 2024

3 600 € 3 semaines du 28 juillet au 17 août 2024

Formule : participation de chacun à la vie du séjour - Tarif hors convoyage.



Tél. 02 47 37 14 41

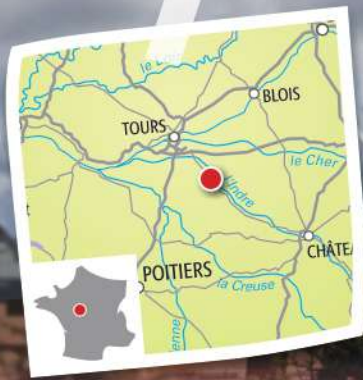

# LOCHES Indre & Loire (37)

## Mobil-home en centre-ville - Touraine Parc animalier

### PARTICIPANTS

8

VACANCIERS

### ÉQUIPE D'ANIMATION



### VOYAGE

Depuis  
Tours



jusqu'au  
camping

### VÉHICULES



2 voitures

### COMMERCES



sur place

### Catégories de personnes accueillies

A1-B1

(voir grille CNLTA page 47)

### Dynamique du séjour

Tranquille Moyenne Bonne Très bonne

- + Les activités du camping \*\*\*\*
- + Réserve Zoologique de La Haute Touche
- + Séjour en centre-ville

### Activités proposées

Séjour touristique dynamique, en camping 4 étoiles avec piscine et snack convivial, à proximité du centre-ville de la cité royale de Loches. Les propriétaires vous réservent un accueil familial et chaleureux, rythmé par les activités du camping.

**Découverte de la Touraine:** Zoo de la Haute Touche, Loches, Tours, Montrésor l'un des plus beaux villages de France.

*Et bien sûr...* Vie estivale et fêtes locales, pétanque, marchés, jeux, soirées dansantes, fêtes, grillades, restaurant.

L'espace de vie en Mobil-home est réduit et ne convient pas à ceux qui ont besoin d'espace.

16

### HÉBERGEMENT

- 2 mobil-homes face à face dont 1 adapté:
- Séjour, cuisine ouverte
  - Au total 7 chambres de 1 à 3 lits.
  - 2 salles d'eau et 2 wc
  - Vaste terrasse en bois couverte



C'est notre mobil home



AOÛT

- 1 200€ 1 semaine du 11 août au 17 août 2024
- 2 400€ 2 semaines du 28 juillet au 10 août 2024
- 3 600€ 3 semaines du 28 juillet au 17 août 2024



Tél. 02 47 37 14 41

Formule: participation de chacun à la vie du séjour - Tarif hors voyage.



# MUROL QUAD

Puy de Dôme (63)

## Séjour sensations fortes!

### PARTICIPANTS

8

VACANCIERS

### ÉQUIPE D'ANIMATION



### VOYAGE

Depuis  
Tours



jusqu'au  
gîte

### VÉHICULES



2 voitures

### COMMERCES



sur place

### Catégories de personnes accueillies

A1

(voir grille CNLTA page 47)

### Dynamique du séjour



- + Quad, luge d'été, accrobranche
- + Séjour très dynamique et sportif
- + Gîte avec vue sur le château de Murol

### Activités proposées

Pratiquez le quad avec des professionnels, 3 séances par semaine en quad individuel.

Luge d'été et accrobranche au Mont-Dore.

Découverte du Massif du Sancy, le Lac de Chambon.

Balades et shopping dans le village de Murol accessible à pied, au Mont-Dore, à La Bourboule.

Convient à des personnes n'ayant pas peur des sports mécaniques.

*Et bien sûr... Vie estivale et fêtes locales, pétanque, marchés, jeux, soirées dansantes, fêtes, grillades, restaurant.*

SÉJOURS  
À THÈMES



*C'est notre gîte*

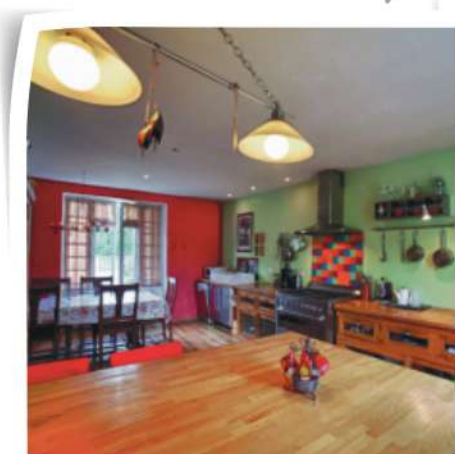

### HÉBERGEMENT

Maison individuelle familiale :

- Salon, salle à manger, cuisine et lave-linge
- 5 chambres de 1 à 2 personnes à l'étage
- 1 salle de bain et 1 salle d'eau
- Terrasse, jardin et barbecue



Escaliers  
Incontournables

**AOÛT**

**1 320 €** 1 semaine du 10 août au 17 août 2024

**2 640 €** 2 semaines du 28 juillet au 11 août 2024

**3 960 €** 3 semaines du 28 juillet au 17 août 2024

**Formule :** participation de chacun à la vie du séjour – Tarif hors convoyage.



Tél. 02 47 37 14 41



# MULTISPORTS Vendée (85)

## Séjour sportif en mobil-homes



**PARTICIPANTS**  
**7**  
 VACANCIERS

**ÉQUIPE D'ANIMATION**

---

**VOYAGE**  
 Depuis Tours **3h** jusqu'au camping

---

**VÉHICULES**  
  
 1 minibus

**COMMERCES**  
  
 à 3 km

---

**Catégories de personnes accueillies**  
**A1**  
 (voir grille CNLTA page 47)

**Dynamique du séjour**

- + Pour les amateurs de sports, base de loisirs sur place
- + L'ambiance camping !
- + Séjours très dynamique

### Activités proposées\*

Pratiquez votre sport préféré ou découvrez de nouvelles activités à la base de loisirs de La Chausselière. Ce séjour multisports propose : tir à l'arc, VTT, canoë, escalade, golf, stand-up paddle, poull Ball... Profitez-en pour découvrir la petite ville médiévale de Clisson ou les balades natures dans les vignobles.

*Et bien sûr... Vie estivale et fêtes locales, pétanque, marchés, jeux, soirées dansantes, fêtes, grillades, restaurant.*

18

### HÉBERGEMENT

Camping\*\*\* du Lac de la Chausselière avec piscine couverte  
 2 mobil-homes face à face  
 - Séjour, cuisine ouverte  
 - au total 6 chambres de 1 à 3 lits  
 - 2 salles d'eau et 2 wc  
 - Vaste terrasse en bois couverte  
**Camping calme et familial**



**AOÛT**  
**1 300 €** 1 semaine du 11 août au 17 août 2024  
**2 600 €** 2 semaines du 28 juillet au 10 août 2024  
**3 900 €** 3 semaines du 28 juillet au 17 août 2024



Tél. 02 47 37 14 41

*Formule : participation de chacun à la vie du séjour – Tarif hors convoyage.*



# PEILLAC Morbihan (56)

## Entre terre et mer

### PARTICIPANTS

8

VACANCIERS

### ÉQUIPE D'ANIMATION



### VOYAGE

Depuis  
Tours



jusqu'au  
gîte

### VÉHICULES



2 voitures

### COMMERCES



à 300 m

### Catégories de personnes accueillies

A1-B2

(voir grille CNLTA page 47)

### Dynamique du séjour



- + Centre-ville accessible à pied
- + Ateliers soins bien-être
- + Gîte d'exception

*C'est notre gîte*

### Activités proposées

Au cœur du Morbihan, vivez des vacances au plus proche de la nature à proximité du canal de Nantes à Brest, des paysages, des mégalithes de Saint Just et du célèbre Jardin Botanique d'Yves Rocher.

**Atelier soin bien-être et détente** 1 fois par semaine avec selon les envies (gommage, masque, manucure...)

**Vous découvrirez une région riche en histoire et paysages : Redon, Rochefort en Terre, Vannes.**

*Et bien sûr... Plages, bronzette, farniente, baignades, shopping, vie estivale et fêtes locales, pétanque, marchés, jeux, soirées dansantes, fêtes, grillades, dégustation de fruits de mer, restaurant.*

SÉJOURS  
À THÈMES



### HÉBERGEMENT

Grand gîte écologique Eco Label de 280 m<sup>2</sup> :

- Cuisine ouverte
- Grand salon et salle à manger
- Coin bibliothèque
- Arrière cuisine, buanderie, local vélo
- 5 chambres dont 2 au rdc de 1 à 3 personnes avec salle d'eau et wc privatif
- Jardin avec terrasse en bois, barbecue, compost
- Potager et basse-cours



**JUILLET** 1 200 € la semaine renouvelable entre le 14 juillet et le 27 juillet 2024

**AOÛT** 1 200 € 1 semaine du 11 au 17 août 2024 ou du 18 août au 24 août 2024

2 400 € 2 semaines du 28 juillet au 10 août 2024

3 600 € 3 semaines du 28 juillet au 17 août 2024



Tél. 02 47 37 14 41

**Formule:** participation de chacun à la vie du séjour – Tarif hors voyage.



# SAINT GERMAIN SUR VIENNE

Indre & Loire (37)

## Danse cabaret

### PARTICIPANTS

8

VACANCIERS

### ÉQUIPE D'ANIMATION



### VOYAGE

Depuis  
Tours



jusqu'au  
gîte

### VÉHICULES



2 voitures

### COMMERCES



à 5 km

### Catégories de personnes accueillies

A1-B1

(voir grille CNLTA page 47)

### Dynamique du séjour



- + Activités artistiques Danse
- + La Forteresse Royale de Chinon
- + Tourisme au pays de Rabelais

### Activités proposées

Au cœur de la Touraine venez faire parler votre fibre artistique autour de la danse et de la musique.

**Découverte de la danse** avec une intervenante qualifiée : entre improvisation et chorégraphie, approche rythmique et musicale proposée par une intervenante qualifiée.

Un spectacle sera organisé à la fin de la première quinzaine du séjour, avec une représentation en cabaret.

**Venez découvrir le patrimoine culturel et historique du Val de Loire et de la Vienne** dans un cadre reposant, Chinon et son marché, Candes St Martin, Forteresse de Chinon, Montsoreau, l'Abbaye de Fontevraud, Saumur.

*Et bien sûr... Vie estivale et fêtes locales, pétanque, marchés, jeux, soirées dansantes, fêtes, grillades, restaurant.*

20

### HÉBERGEMENT

Gîte communal dans un ancien presbytère rénové avec charme :

- Au rez-de-chaussée : une cuisine, salle à manger/salon, 1 chambre de 2 lits et une salle de bain
- A l'étage : cinq chambres de 1 à 2 personnes
- 1 salle de douche et 1 salle de bain.
- Jardin clos face à la Vienne



Escaliers  
incontournables

*C'est notre gîte*



**AOÛT**

1 200 € 1 semaine du 11 au 17 août 2024

2 400 € 2 semaines du 28 juillet au 10 août 2024

3 600 € 3 semaines du 28 juillet au 17 août 2024



Tél. 02 47 37 14 41

**Formule :** participation de chacun à la vie du séjour - Tarif hors convoyage.





# RILLÉ Touraine (37)

## Sport - Nature



### PARTICIPANTS

8

VACANCIERS

### ÉQUIPE D'ANIMATION



### VOYAGE

Depuis  
Tours



jusqu'au  
gîte

### VÉHICULES



2 voitures

### COMMERCES



à 6 km

### Catégories de personnes accueillies

A1

(voir grille CNLTA page 47)

### Dynamique du séjour

Tranquille Moyenne Bonne Très bonne

- + Nouveau séjour
- + Activités sportives et nature
- + Séjour Dynamique

### Activités proposées

Vacances sportives au cœur d'une réserve ornithologique exceptionnelle.

Un lac proposant de multiples activités sportives et nautiques : vélo, canoé, wakeboard, accrobranche, petit train touristique de Rillé. Visites touristiques, le Château de Gizeux, la guinguette de Hommes...

*Et bien sûr... Vie estivale et fêtes locales, pétanque, marchés, jeux, soirées dansantes, fêtes, grillades, restaurant.*

SÉJOURS  
À THÈMES



C'est notre gîte



### HÉBERGEMENT

Gîte récemment rénové :

Au rez-de-chaussée

- Salon avec cheminée, salle à manger et salle de jeux

- Grande cuisine et cellier

- Wc indépendant

- 1 salle d'eau

- 1 chambre de 1 à 2 personnes

Au premier étage

- 5 chambres de 1 à 2 personnes

- 2 salles d'eau et 1 wc

1 salle de sport indépendante, grand jardin arboré avec terrasse et piscine.



Tél. 02 47 37 14 41

**AOÛT** 1 300€ 1 semaine du 11 au 17 août 2024

Formule: participation de chacun à la vie du séjour - Tarif hors convoyage.



# TOURS Indre & Loire (37)

## Gourmandises en Touraine Châteaux de la Loire

### PARTICIPANTS

10

VACANCIERS

### ÉQUIPE D'ANIMATION



### VOYAGE

Depuis  
Tours



jusqu'au  
gîte

### VÉHICULES



1 minibus et 1 voiture

### COMMERCES



à 2 km

- + Gastronomie tourangelle
- + Dynamisme de Tours
- + Gîte confortable

### Activités proposées

A la découverte de la gastronomie tourangelle pour le plus grand plaisir de vos papilles!

**Ateliers cuisine:** réalisation de recettes simples et régionales, pâtisserie, dégustation de produits locaux.

**Découverte de la région:** visite d'une chocolaterie, Musée de la vigne et du vin au Château de Moncontour à Vouvray, visite de la Fromagerie de Lucie... Château de Villandry. Animations du centre-ville de Tours et de sa guinguette.

*Et bien sûr... Vie estivale et fêtes locales, pétanque, marchés, jeux, soirées dansantes, fêtes, grillades, restaurant.*

22

### Catégories de personnes accueillies

A1-B2

(voir grille CNLTA page 47)

### Dynamique du séjour

Tranquille Moyenne Bonne Très bonne

### HÉBERGEMENT

Le gîte se situe à Neuillé Pont Pierre à 25 km de Tours.

Gîte de groupe au cœur d'une exploitation agricole :

- Grande salle à manger, salon avec billard, cuisine, lave-linge
- Au rez-de-chaussée, studio adapté 2 personnes
- A l'étage 6 chambres de 2 à 3 personnes
- Salles d'eau et wc dans chaque chambre, 2 wc indépendants
- Parc arboré, grande terrasse avec barbecue



AOÛT

1 200 € 1 semaine du 28 juillet au 3 août 2024  
2 400 € 2 semaines du 4 août au 17 août 2024  
3 600 € 3 semaines du 28 juillet au 17 août 2024

*Formule : participation de chacun à la vie du séjour – Tarif hors voyage.*



Tél. 02 47 37 14 41